



## OBEC VŠEŇ

adresa obecního úřadu: OÚ Všeň 10, 512 65 Všeň  
tel.: 481 329 511, mobil: +420 602 191 533, e-mail: vsen@vsen.cz  
IČ: 00276278; bankovní spojení 27-6144910297/0100, KB Turnov  
www.vsen.cz

---

Obecní úřad Všeň sděluje

### ZÁMĚR

Směnit pozemkové parcely č. 2065/4 v katastrálním území Všeň, majetek obce Všeň, trvalý travní porost o výměře 80 m<sup>2</sup> za parcelu č. 2155/2 v katastrálním území Všeň, majetek SJM Vlastimil a Zdeňka Barešovi a Vendulka Šnourová o výměře 80m<sup>2</sup>. Pro potřeby obce je parcela č. 2065/4 nevyužitelná a je obtížně udržovatelná.

Tento záměr se zveřejňuje v řádném termínu před zasedáním Zastupitelstva obce Všeň na fyzické i elektronické úřední desce, aby se k němu mohli zájemci vyjádřit a předložit své nabídky.

Ve Všeni, 20. listopadu 2017

Ing. Radim Janeček, v. r.  
starosta obce Všeň

Příloha: geometrické plány

Geometrické plány jsou k nahlédnutí na Obecním úřadu Všeň v úředních hodinách a na elektronické úřední desce [www.vsen.cz](http://www.vsen.cz)

VÝKAZ DOSAVADNÍHO A NOVÉHO STAVU ÚDAJŮ KATASTRU NEMOVITOSTÍ

Dosavadní stav			Nový stav												
Označení pozemku parc. číslem	Výměra parcely		Druh pozemku Způsob využití	Označení pozemku parc. číslem	Výměra parcely		Druh pozemku Způsob využití	Typ stavby Způsob využití	Způsob určení výměr	Porovnání se stavem evidence právních vztahů					
	ha	m <sup>2</sup>			ha	m <sup>2</sup>				Dle přechází z pozemku označeného v katastru nemovitostí	dřívejší poz. evidenci	Číslo listu vlastnictví	Výměra dílu		Označení dílu
												ha	m <sup>2</sup>		
2155	96	52	orná půda	2155/1	94	72	orná půda		2	2155		738	94	72	
				2155/2	1	80	orná půda		2	2155		738	1	80	
	96	52			96	52									

<b>GEOMETRICKÝ PLÁN pro rozdělení pozemku</b>	Geometrický plán ověřil úředně oprávněný zeměměřický inženýr:	Stejnoplisť ověřil úředně oprávněný zeměměřický inženýr:
	Jméno, příjmení: Ing. Jaroslav Havránek	Jméno, příjmení:
	Číslo položky seznamu úředně oprávněných zeměměřických inženýrů: 764/95	Číslo položky seznamu úředně oprávněných zeměměřických inženýrů:
	Dne: 27. února 2017 Číslo:	Dne: Číslo:
	Náležitostmi a přesností odpovídá právním předpisům.	Tento stejnopis odpovídá geometrickému plánu v elektronické podobě uloženému v dokumentaci katastrálního úřadu.
Vyhotovitel: Geodézie Český Raj GP s.r.o. Libštát 326 512 03 Libštát www.geodezieceskyraj.cz	Katastrální úřad souhlasí s očíslováním parcel	Ověření stejnopisu geometrického plánu v listinné podobě.
Číslo plánu: 440-102/2016		
Okres: Semily		
Obec: Všeh		
Kat. území: Všeh		
Mapový list: DKM Turnov 5-8/24		
Dosavadním vlastníkům pozemků byla poskytnuta možnost seznámit se v terénu s průběhem navrhovaných nových hranic, které byly označeny předepsaným způsobem, viz seznam souřadnic		

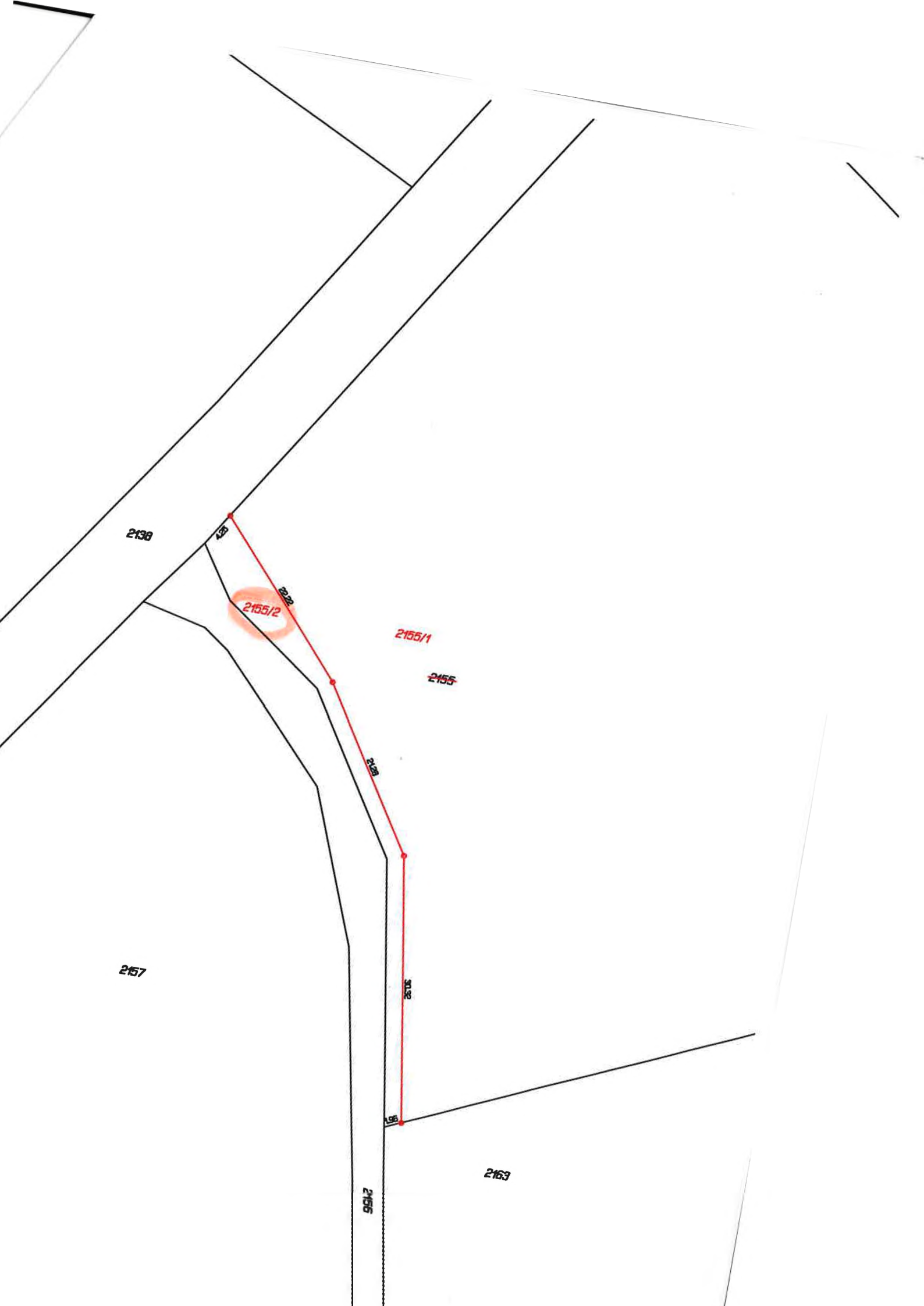

2138

2138

2155/2

2155/2

2155/1

2155

2155

2155

2155

2157

2155

2163

VÝKAZ DOSAVADNÍHO A NOVÉHO STAVU ÚDAJŮ KATASTRU NEMOVITOSTÍ

Dosavadní stav				Nový stav											
Označení pozemku parc. číslem	Výměra parcely		Druh pozemku Způsob využití	Označení pozemku parc. číslem	Výměra parcely		Druh pozemku Způsob využití	Typ stavby Způsob využití	Způsob určení výměr	Porovnání se stavem evidence právních vztahů					
	ha	m <sup>2</sup>			ha	m <sup>2</sup>				Díl přechází z pozemku označeného v		Číslo listu vlistrickví	Výměra dílu		Označení dílu
			katastru nemovitostí				dřívejší poz. evidenci	ha		m <sup>2</sup>					
2065	40	19	ostat.p.k. ostat.komunikace	2065/3	38	39	ostat.p.k. ostat.komunikace	ostat.p.k. ostat.komunikace	2	2065	10001	38	39		
				2065/4	1	80				2065		10001	1		80
	40	19			40	19									

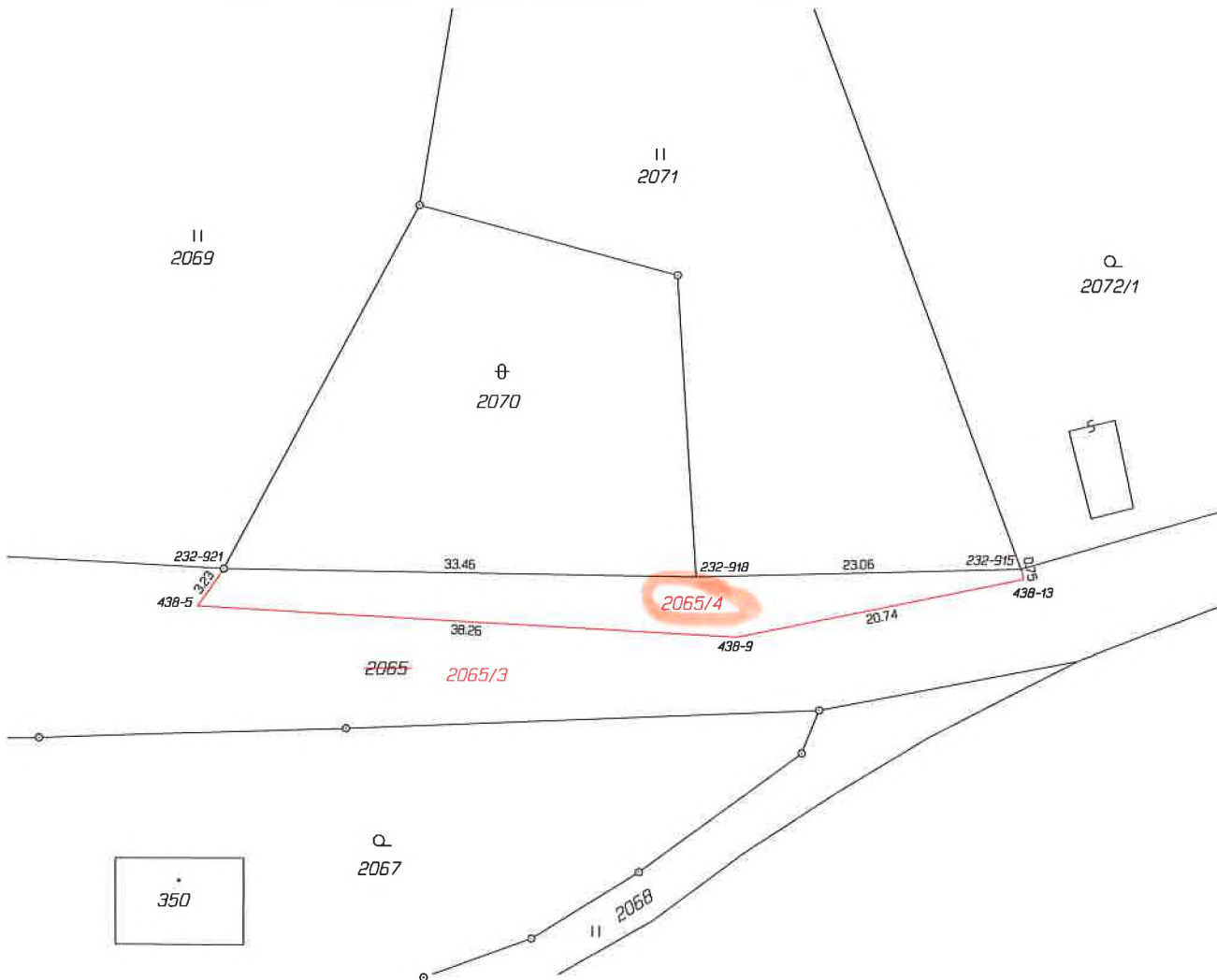

<b>GEOMETRICKÝ PLÁN pro rozdělení pozemku</b>	Geometrický plán overil úředně oprávněný zeměměřický inženýr:		Stejnopis overil úředně oprávněný zeměměřický inženýr:	
	Jméno, příjmení: Ing. Jaroslav Havránek		Jméno, příjmení:	
	Číslo položky seznamu úředně oprávněných zeměměřických inženýrů: 764/95		Číslo položky seznamu úředně oprávněných zeměměřických inženýrů:	
	Dne: 28. února 2017 Číslo:		Dne: Číslo:	
	Nálezitostmi a přesností odpovídá právním předpisům.		Tento stejnopis odpovídá geometrickému plánu v elektronické podobě uloženému v dokumentaci katastrálního úřadu.	
Vyhotovitel: Geodézie Český Raj GP s.r.o. Libštát 326 512 03 Libštát www.geodzieceskyraj.cz	Katastrální úřad souhlasí s očíslováním parcel.		Overení stejnopisu geometrického plánu v listinné podobě.	
Číslo plánu: 444-17/2017				
Okres: Semily				
Obec: Všeň				
Kat. území: Všeň				
Mapový list: DKM Turnov 5-8/41				
Dosavadním vlastníkům pozemků byla poskytnuta možnost seznámit se v terénu s průběhem navrhovaných nových hranic které byly označeny předepsaným způsobem viz. seznam souřadnic				